PA 4

VILLE DE PESSAC

Immeuble sis 33 Rue de Romainville

Permis d'Aménager

" Morcellement QUILLO "

PLAN DE COMPOSITION

Seuls les plans établis en couleur par la Selarl SANCHEZ certifient leur authenticité.

Dossier : 16-473 | Fichier : 16473-PA.dwg / dao 2 / B.B | Date : 30 Novembre 2016

MAITRE D'OUVRAGE

Société LBGM
56, Chemin de Loignan - 33610 CESTAS

GEOMETRES-EXPERTS ET MAITRES D'OEUVRE

GÉOMÈTRE-EXPERT
CONSEILLER VALORISER GARANTIR

Philippe et Mathieu SANCHEZ
25 Chemin d'Eyquem - B.P. 40003 - 33652 LA BREDE - Tél.: 05 57 97 95 95 - Fax: 05 57 97 95 90
16 Avenue de Bordeaux - B.P. 31 - 33510 ANDERNOS - Tél.: 05 56 26 11 40
Mail: contact@sanchezgeometre.com Site web: www.sanchezgeometre.com

SANCHEZ GEOMETRE-EXPERT CONSEIL

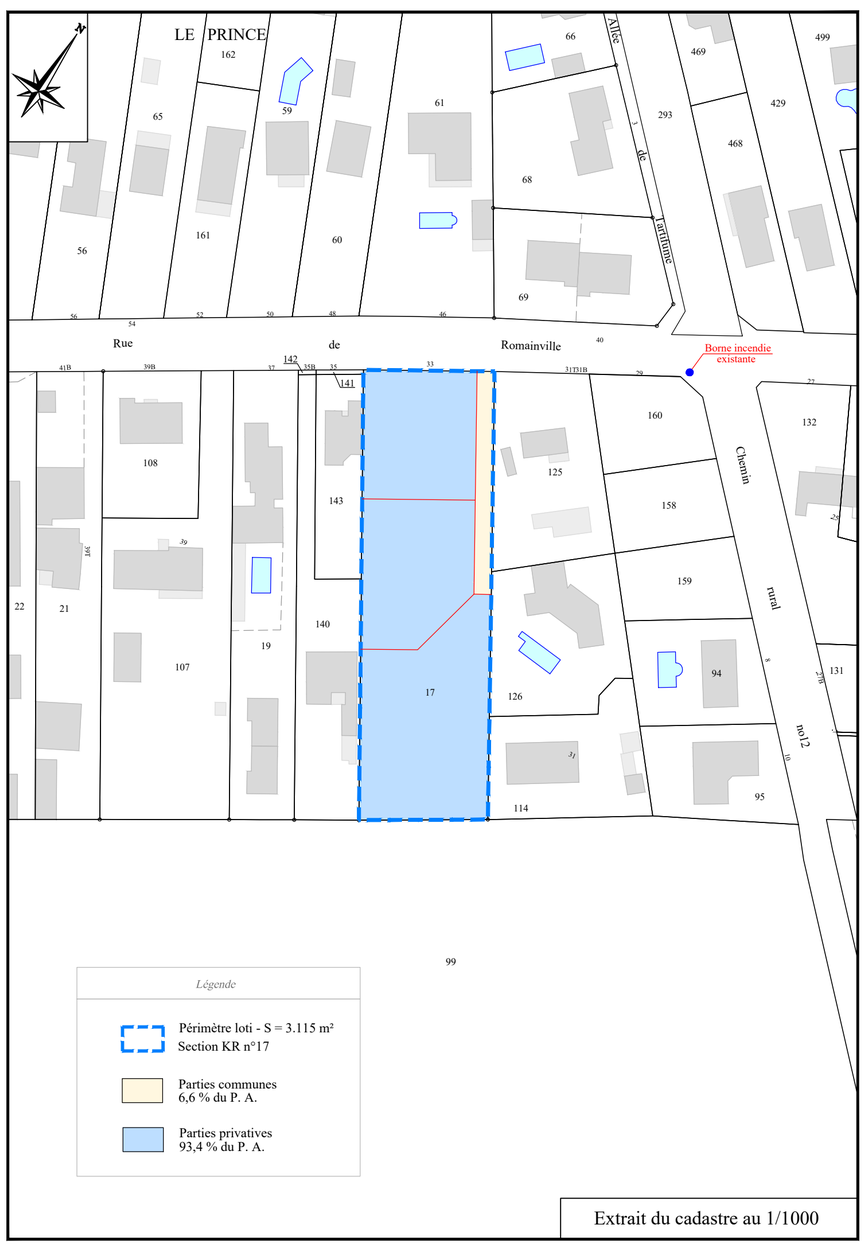

Extrait du cadastre au 1/1000

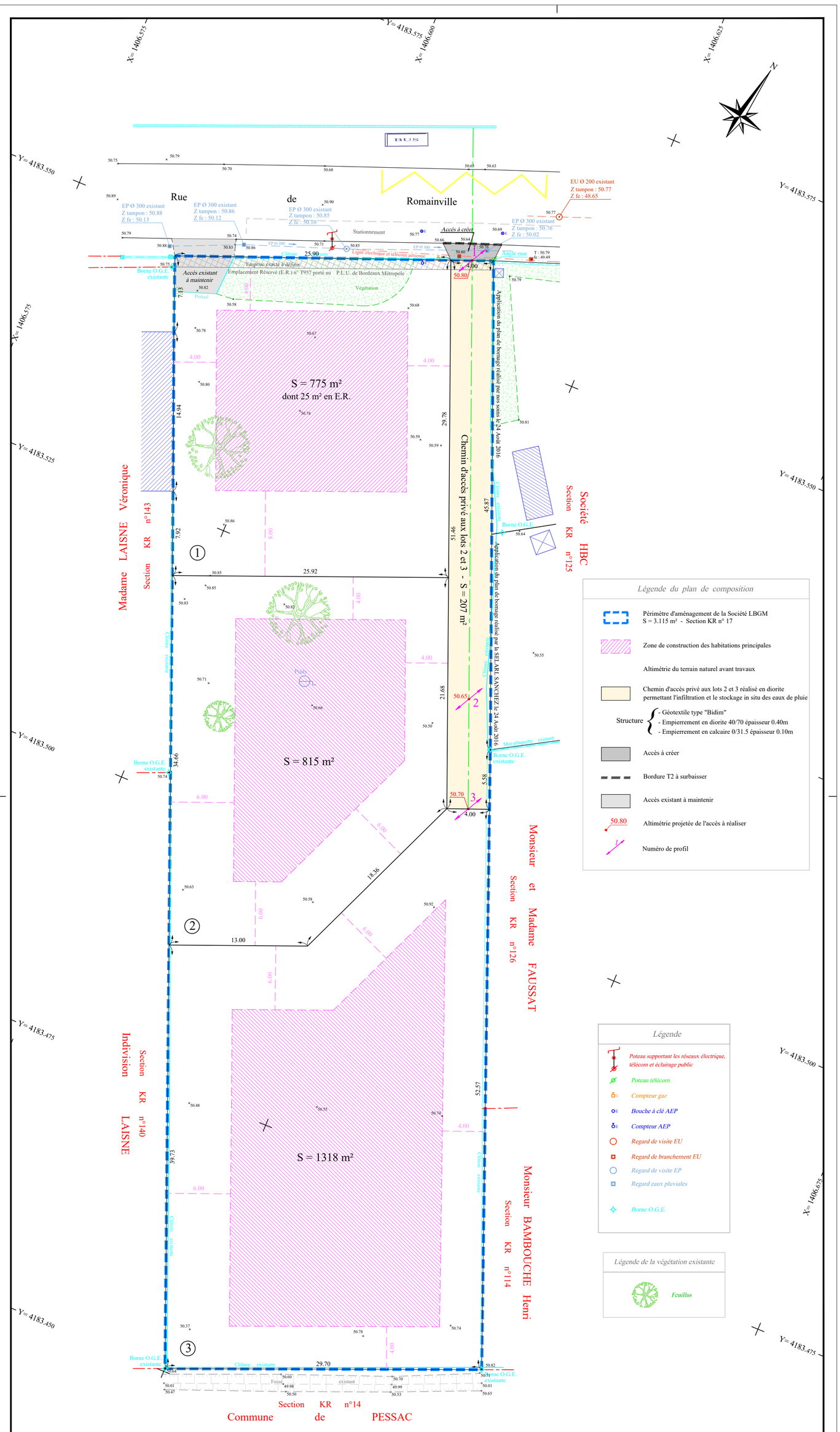

Les limites de la propriété seront définies après bornage avec les propriétaires riverains.
La superficie et les cotations de la propriété seront définitives après le bornage de celle-ci.
Les superficies et cotations des lots détachés seront définitives après le bornage de ceux-ci.

Echelle : 1/ 250

NOTA : Plan dressé d'après l'état des lieux réalisé le 16 Septembre 2016.
Le système de coordonnées X,Y est rattaché au système de coordonnées RGF 93 - CC45 par GPS.
Les bâtiments représentés en dehors du périmètre de l'opération sont issus d'un calage cadastral et non d'un relevé topographique.
Le nivellement est rattaché au Nivellement Général de la France par GPS.